

体形測定からカウンセリングまでの流れ

- 「自動測定での3Dスキャン測定」により、オペレータがつかなくても利用者個人にて簡易にスキャン測定を行えるサービスをご提供します。10秒の測定後、サイズを記載したレポートを自動印刷します。
- 測定後にPCを見ながらカウンセリングを行なうことができます。撮影した現在の3D体形を見ながら、歪みの確認、過去の体形や同年代平均体形との比較、体重やサイズを減らした場合のシミュレーションを実施します。

測定準備



キャップ



男性用ウェア
イメージ

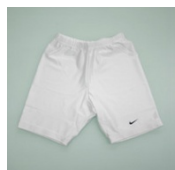

女性用ウェア
イメージ



頭部は、頭髪を隠すため、キャップを着用します。男性は、上は何もつけずに、下は下着の上からスパッツを着用します。女性は、上下ともに体にぴったりフィットしたスポーツウェアを着用します。

スキャン測定 (自動測定・自動印刷)

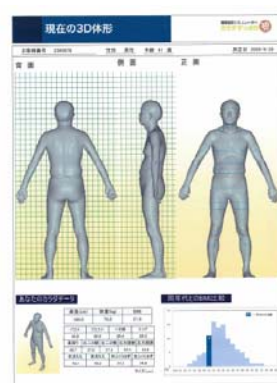

試着室サイズの部屋に入り、上図のように両腕と足を開いて、まっすぐに立ちます。タッチパネルからの簡易な入力後、約10秒で全身をスキャン測定します。その場で、自動測定した全身サイズと体形イメージが入ったレポートが自動印刷されます。

カウンセリング

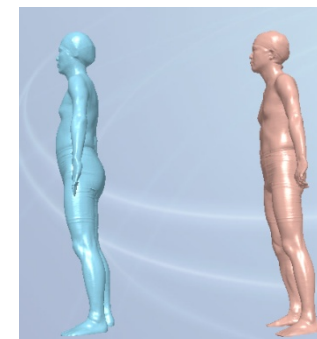

ビューアにて、測定した3D体形、顧客の目標にあわせて3Dシミュレーションで生成した理想体形、同年代平均体型等を表示して、カウンセリングに活用できます。

3D体形スキャン測定レポート

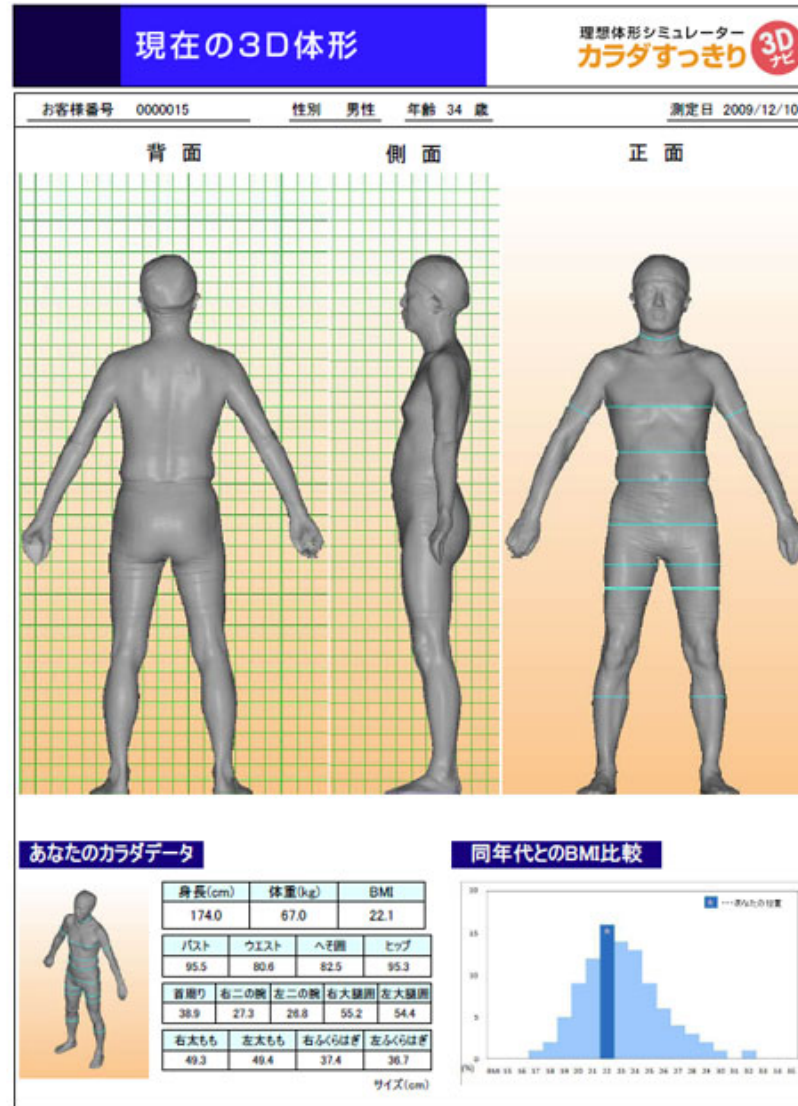

将来体形・目標体形・理想体形の3D化

現在の生活を続けていると予想される将来体形や、数キロ減らす、お腹まわりを数センチ減らす目標体形を3D画像としてリアルに見せることで、今すぐ取り組まなければマズイという気持ちを起こさせ、行動開始のキッカケを提供。

現在の体形
イメージ



腹囲
100cm

目標の体形
イメージ



腹囲
84cm

メタボ
脱出!